Нацрт плана генералне регулације насељеног места Чајетина (седиште општине) са насељеним местом Златибор - II фаза

назив прилога_УРБАНИСТИЧКО-ФУНКЦИОНАЛНЕ ЦЕЛИНЕ ПРЕМА УРБАНИСТИЧКИМ ПОКАЗАТЕЉИМА

основа планског решења

ОПШТИНА ЧАЈЕТИНА

УНИВЕРЗИТЕТ У БЕОГРАДУ
АРХИТЕКТОНСКИ ФАКУЛТЕТ

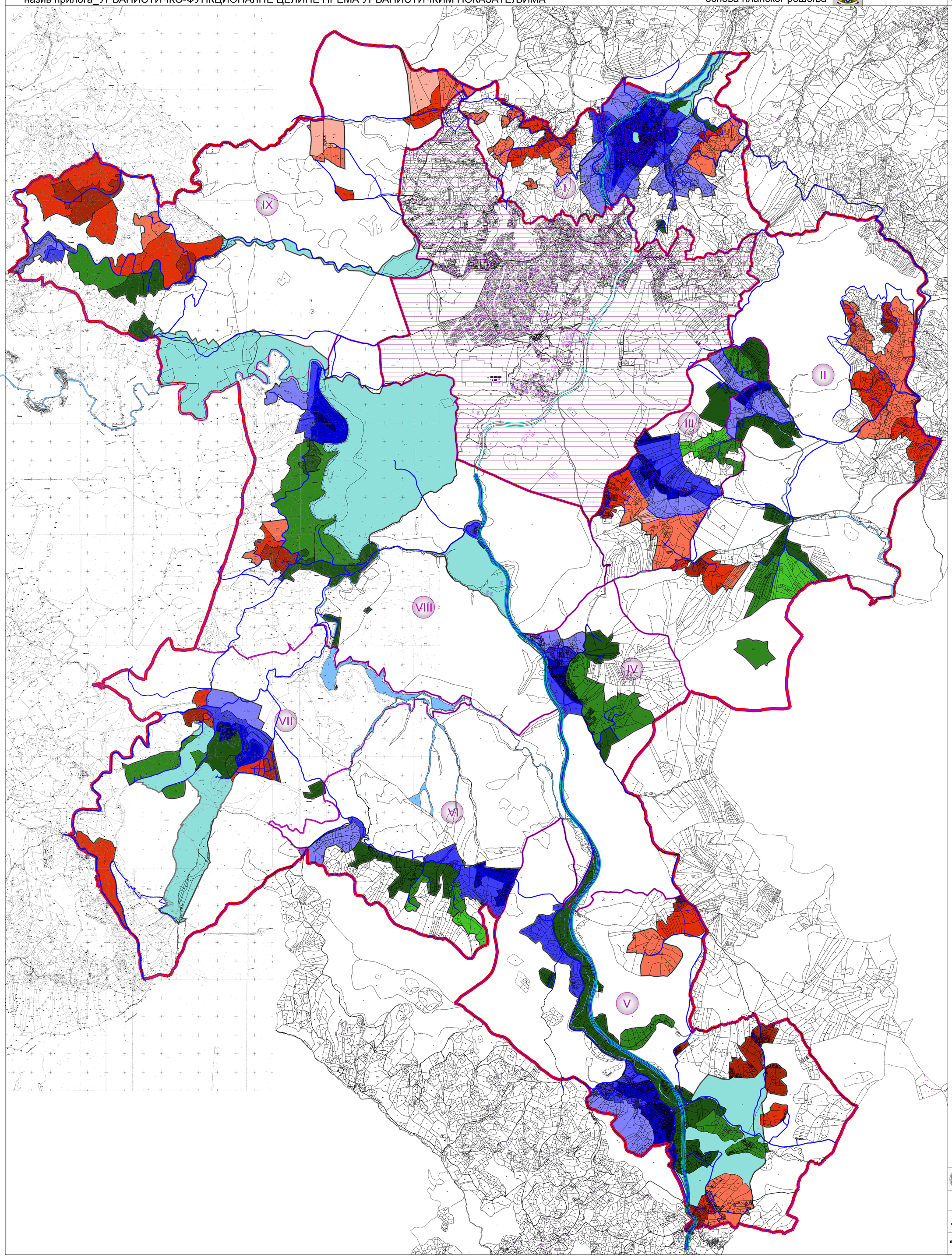

ЛЕГЕНДА:

С

обухват I фазе Плана

обухват II фазе Плана

граница обухвата Плана

катастарска подлога за К.О. Бранешци
катастарска подлога за К.О. Доброселица
катастарска подлога за К.О. Дебовница
катастарска подлога за К.О. Љубиш
катастарска подлога за К.О. Семегњево
катастарска подлога за К.О. Чајетина

граница целина
ознаке целина
целина 1 - Чајетина
целина 2 - Рудине
целина 3 - Гарави
целина 4 - Скицњански заокс
целина 5 - Водице
целина 6 - Шљивовци
целина 7 - Торник
целина 8 - Кобиља глава
целина 9 - Семегњево

граница блока
ознака блока

УРБАНИСТИЧКО ФУНКЦИОНАЛНЕ ЗОНЕ

урбано подручје / зона
центар
ужи центар
шири центар
периферија
рурално подручје / зона
центар
шири центар
периферија
ван насеља
подручје / зона природног окружења
станиште - насобина
врхунска категоризација
експлузивни простор
елитно

граница сгрудвинског реона
површина активираног подручја
- "повезујуће зеленило" (у функцији туризма, спорта и рекреације)
зоне у којима важе правила Просторног плана општине Чајетина (претежно шумско и пољопривредно земљиште)

заштитни појас уз државни пут 1 реда
водене површине

ивица коловоза

АРХИТЕКТОНСКИ ФАКУЛТЕТ
УНИВЕРЗИТЕТА У БЕОГРАДУ
Декан Проф. др Владан Ђокић

Руководилац Плана
Проф. др Мирослав Ралевић, д.и.а.

назив елабората	Нацрт плана генералне регулације насељеног места Чајетина (седиште општине) са насељеним местом Златибор - II фаза -	**јул 2013.**
бр. прилога 1.2	**назив прилога:** Урбанистичко-функционалне целине према урбанистичким показатељима	**размера 1:5000**