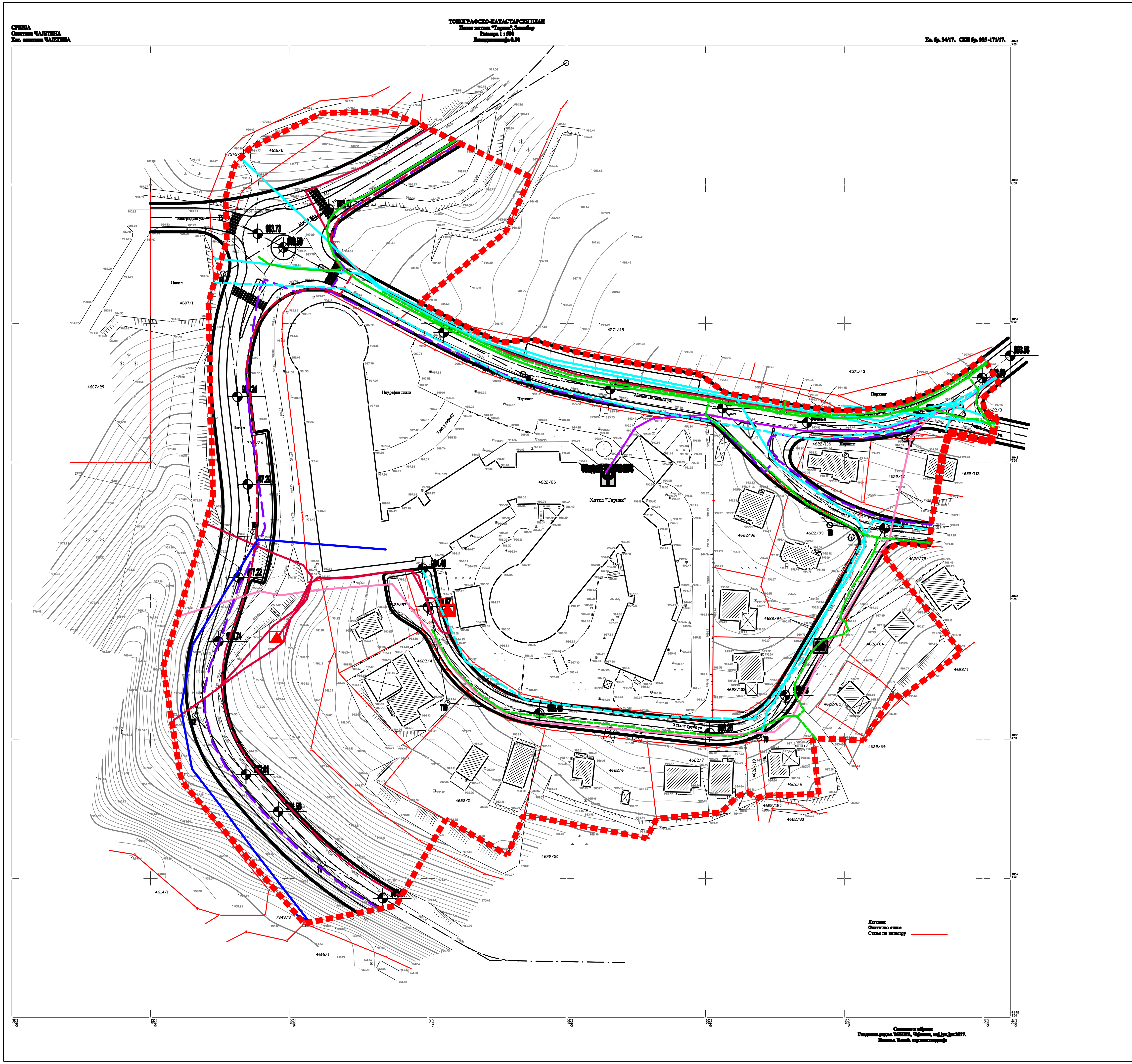

ЛЕГЕНДА

- ГРАНИЦА ПЛАНА ДЕТАЉНЕ РЕГУЛАЦИЈЕ
- ГРАНИЦА КАТАСТАРСКИХ ПАРЦЕЛА
- РЕГУЛАЦИОНА ЛИНИЈА
- ГРАЂЕВИНСКА ЛИНИЈА

МРЕЖА КОМУНАЛНЕ ИНФРАСТРУКТУРЕ

ВОДОВОДНА ИНФРАСТРУКТУРА

- ПОСТОЈЕЋА ВОДОВОДНА МРЕЖА
- ПЛАНИРАНА ВОДОВОДНА МРЕЖА

КАНАЛИЗАЦИОНА ИНФРАСТРУКТУРА

- ПОСТОЈЕЋА КАНАЛИЗАЦИОНА МРЕЖА
- ПЛАНИРАНА КАНАЛИЗАЦИОНА МРЕЖА

ЕЛЕКТРОЕНЕРГЕТСКА ИНФРАСТРУКТУРА

- ПОСТОЈЕЋИ ЕЛЕКТРОЕНЕРГЕТСКИ КАБЛ 10 kV
- ПЛАНИРАНИ ЕЛЕКТРОЕНЕРГЕТСКИ КАБЛ 10 kV
- ТРАФОСТАНИЦЕ

ГАСИФИКАЦИЈА

- ПОСТОЈЕЋИ ДИСТРИБУТИВНИ ГАСОВОД 4 bara
- ПЛАНИРАНИ ДИСТРИБУТИВНИ ГАСОВОД 4 bara

ТЕЛЕКОМУНИКАЦИОНА ИНФРАСТРУКТУРА

- ПОСТОЈЕЋИ ОПТИЧКИ КАБАЛ
- ПОСТОЈЕЋИ ТК КАБЛ БАКАРНИ У РОВУ
- ПЛАНИРАНИ ДСЛ КАБЛ

Назив урбанистичког плана

ПЛАН ДЕТАЉНЕ РЕГУЛАЦИЈЕ ЗА ПОДРУЧЈЕ ХОТЕЛА ТОРНИК - КАМАЉ

Назив графичког прилога

СИНХРОН ПЛАН ИНФРАСТРУКТУРЕ

Носилац израде плана:
ОПШТИНСКА УПРАВА ЧАЈЕТИНА

Правно лице које је израдило план:
"AG BIRO" доо - УЖИЦЕ, Курлагина бр. 10, 31000 Ужице

Печат правног лица:	Одговорни урбаниста:
Милош Папић, дипл.инж.грађ.	Ана Папић, дипл.инж.арх. лиценца бр. 200 0716 04

Стручни тим:
Ана Папић, дипл.инж.арх.
Младен Николић, дипл.инж.грађ.
Милица Томић, дипл.инж.грађ.
Милош Папић, дипл.инж.грађ.
Марина Чукић, дипл.прост.план.
Александра Јовановић, дипл.прост.план.
Ружица Јеремић, дипл.инж.арх.
Ана Димитријевић Љубичић, дипл.инж.арх.
Данијела Ђоковић, грађ.тех.

Број графичког прилога	Размера	Датум:
6.	1:500	децембар 2017.г.

Печат Скупштине општине	Председник Скупштине општине
МП	Милоје Рајовић