СРБИЈА
Општина ЧАЧАК
Град општина ЧАЧАК

ТОПОГРАФСКО-КАТАСТАРСКИ ПЛАН
Плански документ "Торник", Хотел
Размера 1 : 500
Еквидистанција 0.50

Кн. бр. 34/17. СКН бр. 955 -171/17.

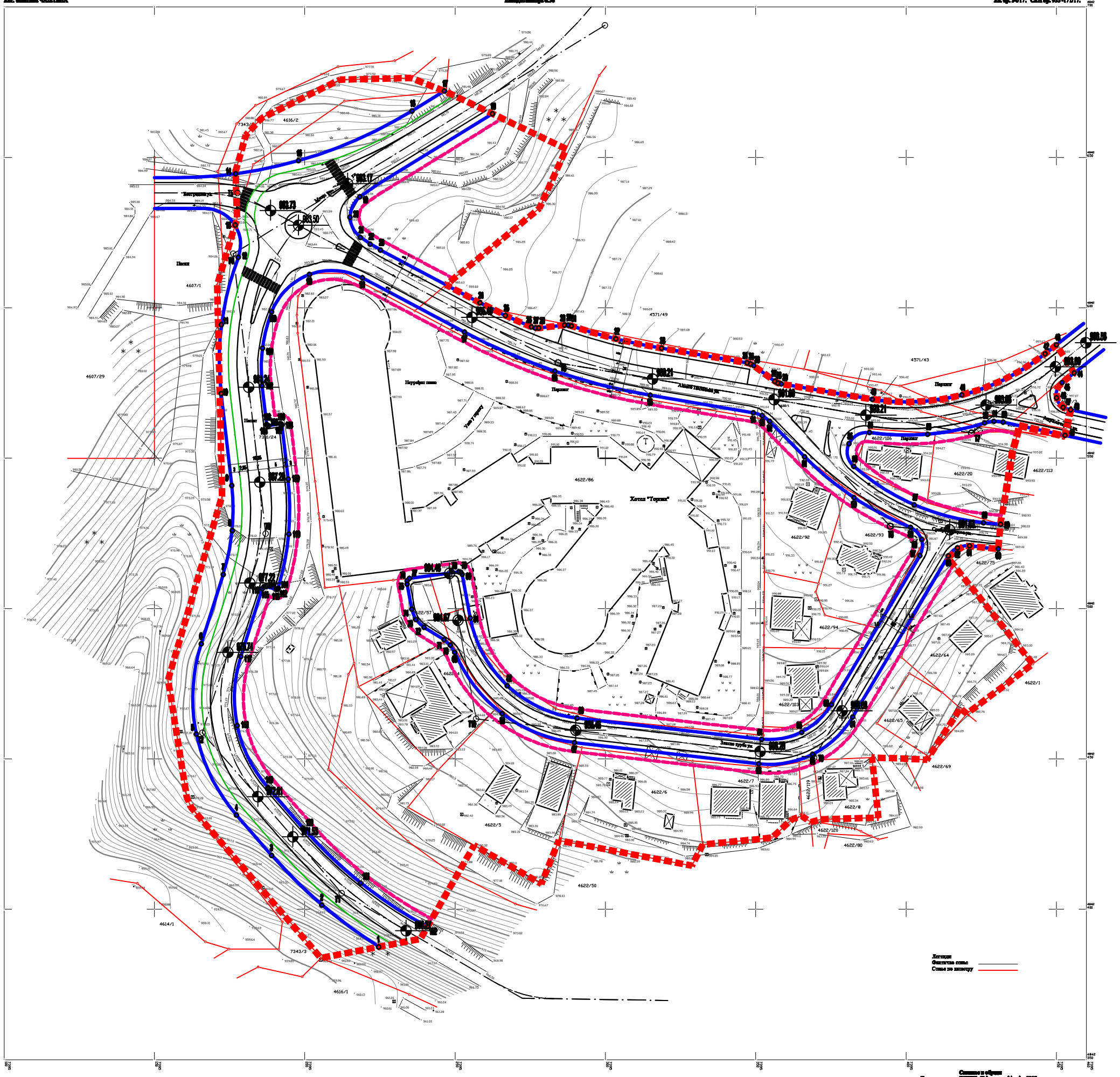

АНАЛИТИЧКО ГЕОДЕТСКЕ ТАЧКЕ
РЕГУЛАЦИОНЕ ЛИНИЈЕ

1.	7360524.89	4942857.91
2.	7360535.59	4942904.41
3.	7360538.85	4942917.68
4.	7360177.21	4942429.34
5.	7360180.09	4942445.39
6.	7360186.62	4942468.31
7.	7360172.88	4942511.38
8.	7360175.57	4942525.58
9.	7360178.72	4942546.63
10.	7360172.19	4942571.44
11.	7360172.39	4942584.45
12.	7360177.09	4942616.77
13.	7360176.62	4942627.98
14.	7360176.59	4942644.09
15.	7360167.21	4942645.92
16.	7360526.63	4942886.48
17.	7360546.49	4942872.08
18.	7360552.42	4942894.58
19.	7360518.29	4942888.04
20.	7360515.03	4942888.12
21.	7360518.89	4942903.58
22.	7360521.77	4942921.17
23.	7360525.19	4942916.38
24.	7360508.57	4942894.84
25.	7360508.72	4942897.43
26.	7360275.37	4942888.63
27.	7360274.65	4942888.58
28.	7360277.85	4942888.29
29.	7360268.43	4942894.38
30.	7360257.24	4942894.57
31.	7360258.01	4942894.03
32.	7360303.49	4942888.69
33.	7360318.67	4942888.57
34.	7360547.13	4942891.09
35.	7360548.33	4942891.38
36.	7360549.24	4942893.78
37.	7360558.35	4942875.59
38.	7360567.26	4942875.01
39.	7360582.49	4942874.88
40.	7360588.77	4942889.53
41.	7360418.21	4942876.98
42.	7360440.29	4942894.18
43.	7360438.09	4942897.67
44.	7360435.89	4942876.38
45.	7360431.69	4942875.18
46.	7360428.02	4942876.08
47.	7360432.29	4942888.93
48.	7360434.89	4942888.18
49.	7360427.85	4942907.58
50.	7360432.39	4942892.23
51.	7360428.19	4942892.28
52.	7360426.12	4942891.73
53.	7360407.16	4942887.98
54.	7360887.24	4942888.58
55.	7360891.01	4942894.84
56.	7360892.69	4942847.24
57.	7360432.09	4942894.47
58.	7360425.75	4942888.65
59.	7360431.43	4942888.01
60.	7360438.06	4942916.85
61.	7360421.26	4942888.84
62.	7360417.07	4942888.22
63.	7360414.08	4942917.48
64.	7360892.34	4942888.58
65.	7360888.25	4942848.24
66.	7360888.67	4942848.41
67.	7360888.84	4942848.44
68.	7360888.67	4942848.02
69.	7360888.67	4942848.44
70.	7360888.67	4942847.82
71.	7360848.31	4942888.84
72.	7360888.69	4942848.78
73.	7360888.67	4942848.58
74.	7360838.38	4942888.58
75.	7360894.08	4942888.12
76.	7360824.07	4942888.25
77.	7360824.84	4942916.07
78.	7360891.19	4942912.19
79.	7360891.85	4942912.02
80.	7360892.35	4942911.38
81.	7360850.09	4942888.58
82.	7360887.39	4942874.35
83.	7360888.25	4942848.58
84.	7360891.21	4942848.08
85.	7360888.84	4942848.58
86.	7360879.17	4942848.08
87.	7360404.01	4942917.91
88.	7360435.16	4942888.01
89.	7360421.46	4942888.68
90.	7360892.84	4942888.68
91.	7360888.35	4942888.48
92.	7360854.01	4942892.27
93.	7360892.11	4942894.12
94.	7360918.16	4942888.11
95.	7360914.85	4942916.85
96.	7360886.14	4942878.07
97.	7360883.11	4942891.58
98.	7360918.11	4942888.07
99.	7360901.49	4942911.11
100.	7360918.06	4942888.58
101.	7360185.62	4942888.58
102.	7360185.62	4942874.14
103.	7360187.21	4942888.24
104.	7360187.21	4942888.68
105.	7360187.89	4942888.68
106.	7360181.79	4942888.48
107.	7360182.16	4942891.26
108.	7360182.37	4942891.21
109.	7360184.48	4942843.16
110.	7360184.06	4942824.14
111.	7360181.17	4942888.76
112.	7360188.84	4942888.47
113.	7360188.67	4942888.42
114.	7360187.05	4942887.28
115.	7360188.39	4942887.18
116.	7360186.89	4942888.62
117.	7360178.72	4942884.11
118.	7360177.52	4942881.68
119.	7360187.75	4942849.53
120.	7360188.49	4942427.25
121.	7360218.26	4942888.71
122.	7360848.74	4942894.18

АНАЛИТИЧКО ГЕОДЕТСКЕ ТАЧКЕ
ТЕМЕНА СКОБРАЊАЦА

T1	7360512.27	4942468.49
T2	7360185.89	4942468.69
T3	7360185.89	4942824.52
T4	7360178.39	4942817.68
T5	7360177.89	4942888.18
T6	7360894.35	4942891.79
T7	7360431.34	4942888.54
T8	7360894.74	4942927.35
T9	7360888.44	4942428.42
T10	7360888.67	4942468.31

N
W E
S

ЛЕГЕНДА

- ГРАНИЦА ПЛАНА ДЕТАЉНЕ РЕГУЛАЦИЈЕ
- ГРАНИЦА КАТАСТАРСКИХ ПАРЦЕЛА
- РЕГУЛАЦИОНА ЛИНИЈА
- ГРАЂЕВИНСКА ЛИНИЈА

НАМЕНА ПОВРШИНА

ПОВРШИНЕ ЈАВНЕ НАМЕНЕ

САОБРАЋАЈ

- ПОВРШИНА КОЛОВОЗА
- ПЕШАЧКЕ ПОВРШИНЕ
- ЛИНИЈА ТРОТОАРА
- БИЦИКЛИСТИЧКА СТАЗА

Назив урбанистичког плана

ПЛАН ДЕТАЉНЕ РЕГУЛАЦИЈЕ ЗА ПОДРУЧЈЕ ХОТЕЛА ТОРНИК - КАМАЉ

Назив графичког прилога

ПЛАН РЕГУЛАЦИЈЕ И НИВЕЛАЦИЈЕ

Носилац израде плана:
ОПШТИНСКА УПРАВА ЧАЧАК

Правно лице које је израдило план:
"AS ECRO " доо - УЖИЦЕ, Кулиначка бр. 10, 31000 Ужице

Печат правног лица:	Одговорни урбанисти:
Милан Пагић, дипл.инж.грађ.	Ана Пагић, дипл.инж.арх. лиценца бр. 300 0798 04

Стручни тим:
Ана Пагић, дипл.инж.арх.
Мирјана Николић, дипл.инж.грађ.
Милица Тошић, дипл.инж.грађ.
Милан Пагић, дипл.инж.грађ.
Марина Чучић, дипл.просторни планер.
Александра Јовановић, дипл.грађевинар.
Радмила Јеремић, дипл.инж.арх.
Ана Димитријевић Лабудовић, дипл.инж.арх.
Драгана Томовић, грађевинар.

Број графичког прилога	Размера	Датум:
4.	1:500	децембар 2017.г.

Печат Скупштине општине	Председник Скупштине општине
МП	Мирослав Рафаиловић