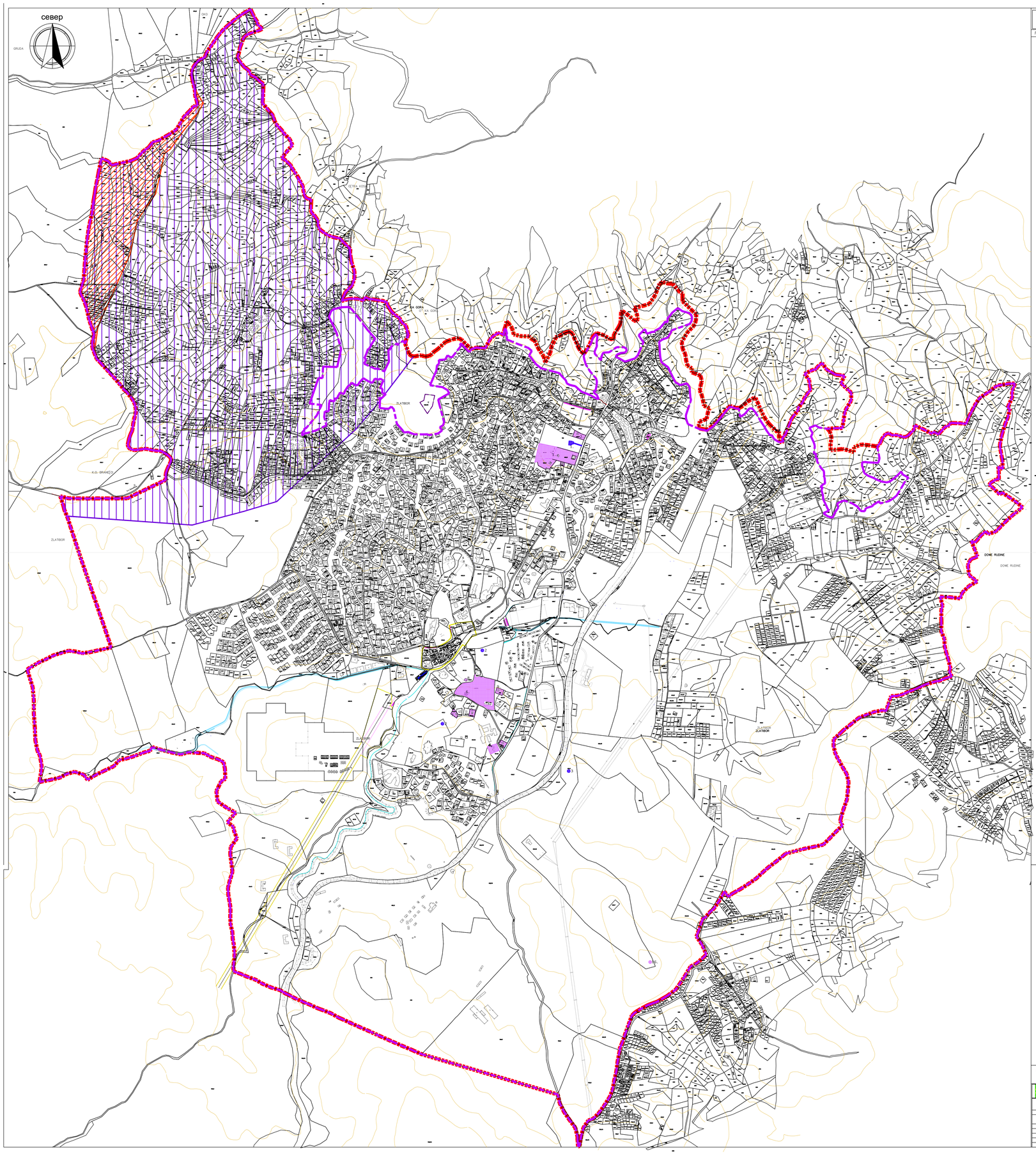

ОПШТИНА ЧАЈЕТИНА

ЛЕГЕНДА

ЛЕГЕНДА:

ГРАНИЦА ОБУХВАТА ПЛАНА

ГРАНИЦА ГРАЂЕВИНСКОГ ПОДРУЧЈА

ЗАШТИТА ПРИРОДНИХ ДОБАРА

ЕКОЛОШКА МРЕЖА

РВА ЗЛАТИБОР

ЗАШТИТА НЕПОКРЕТНИХ КУЛТУРНИХ ДОБАРА

УТВРЂЕНА КУЛТУРНА ДОБРА

1. Вила на Палисаду - вила Предсједништва Владе
2. Спомен чесма краља Александра Обреновића на Златибору
3. Споменик са спомен гробницом стрељаних рањеника на Златибору

ДОБРА КОЈА УЖИВАЈУ ПРЕТХОДНУ ЗАШТИТУ

1. Целина Златиборске виле на Палисаду
2. Вила Тара на Златибору
3. Вила Кадињача (Вила 34) на Златибору
4. Вила Златар (БИП -ова вила) на Златибору
5. Вила Југословија на Златибору
6. Вила Београд на Златибору
7. Вила Хидрограђа на Златибору
8. Вила Чигота на Златибору
9. Вила Југ на Златибору

12. КАРТА ОГРАНИЧЕЊА

ИЗМЕНЕ И ДОПУНЕ ПЛАНА ГЕНЕРАЛНЕ РЕГУЛАЦИЈЕ НАСЕЉЕНОГ МЕСТА ЧАЈЕТИНА (СЕДИШТЕ ОПШТИНЕ) СА НАСЕЉЕНИМ МЕСТОМ ЗЛАТИБОР - ПРВА ФАЗА

ЈП "УРБАНИЗАМ" - КРАГУЈЕВАЦ

ИНВЕСТИТОР / НАРУЧИЛАЦ	ОПШТИНА ЧАЈЕТИНА
ОПТИМАН	Завод предузећа "УРБАНИЗАМ" - Крагујевац
НАЗИВ КАРТЕ	12. КАРТА ОГРАНИЧЕЊА
ГЕОДЕТСКИ ПОДАЦИ	МАТИЧНО ГАРАЧ (дипломирани)
ПЛАНСКИ ПОДАЦИ	МИЛИЦА ГАРАЧ (дипломирани)
ПЛАНСКИ ДИЗАЈН	МИЛИЦА ГАРАЧ (дипломирани)
РЕДАКТОР	ВЕСНА ЦВЕТКОВИЋ-КОСТАДИНОВ (дипломирани)
БРОЈ КАРТЕ	12 РАЗМЕР 1:5000 ДАТУМ 2021. РЕДИЗ. 1.0000