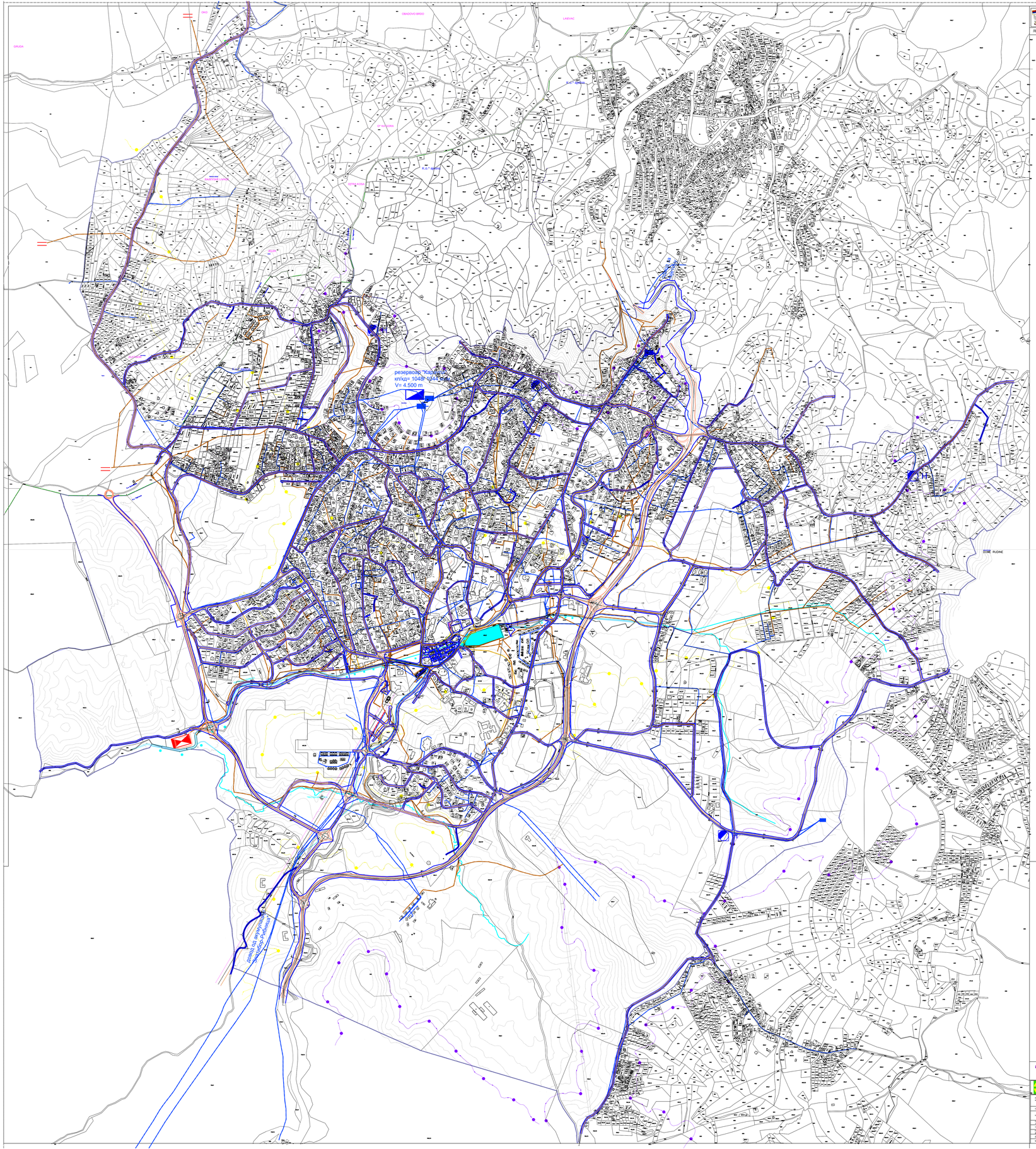

ОПШТИНА ЧАЈЕТИНА

ЛЕГЕНДА:

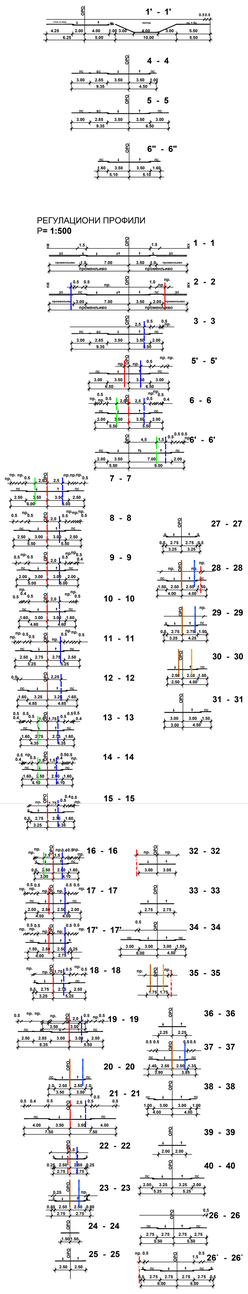

ЛЕГЕНДА :

ГРАНИЦА ОБУХВАТА ПЛАНА

- Постојећа водоводна линија
- Планирана водоводна линија
- Постојећи резервоар
- Планиран резервоар
- Планиран хидрофор
- Истражно-експлоатационе бунари
- Граница прве висинске зоне водоснабдевања (+ 970 мнм)
- Граница треће висинске зоне водоснабдевања (+1020 мнм)
- Постојећа фекална канализација
- Планирана фекална канализација
- Планирано централно постројење за пречишћавање вода
- Планирани мини постројења за пречишћавање отпадних вода
- Постојећа кишна канализација
- Планирана кишна канализација
- Постојећа затворена водоотпуштања
- Постојећа отворена водоотпуштања
- Планирана водоотпуштања
- Постојећи водотоки
- Постојећа акумулација

8. ВОДОПРИВРЕДНА ИНФРАСТРУКТУРА

ИЗМЕНЕ И ДОПУНЕ ПЛАНА ГЕНЕРАЛНЕ РЕГУЛАЦИЈЕ НАСЕЉЕНОГ МЕСТА ЧАЈЕТИНА (СЕДИШТЕ ОПШТИНЕ) СА НАСЕЉЕНИМ МЕСТОМ ЗЛАТИБОР - ПРВА ФАЗА

НАЦРТ ПЛАНА

ЈП "УРБАНИЗАМ" - КРАГУЈЕВАЦ

НАЗИВ ПЛАНСКОГ ДОКУМЕНТА	ОПШТИНА ЧАЈЕТИНА
ПОТПИСНИК	Јавно предузеће "УРБАНИЗАМ" - Крагујевац
НАЗИВ КАРТЕ	8. Водопривредна инфраструктура
ОДГОВОРНИ ПЛАНЕРИ	МИЛАН ЈАНКОВИЋ, дипл.инж.арх.
ОДГОВОРНИ УРБАНИСТА	ЗОРАН ЈОВАНОВИЋ, дипл.инж.арх.
ДИРЕКТОР	МИЛИЦА ЈОВАНОВИЋ-ЧИТЛОШКИ, дипл.инж.арх.
ДРУГИ САРАДНИЦИ	ДИПЛ.ГЕОГ. - ВИ ; ДИПЛ.ИНЖ. - ВИ ; ДИПЛ. ПРАВНИК - ВИ
ТИП ПЛАНА	ИЗМЕНЕ И ДОПУНЕ ПЛАНА ГЕНЕРАЛНЕ РЕГУЛАЦИЈЕ НАСЕЉЕНОГ МЕСТА ЧАЈЕТИНА (СЕДИШТЕ ОПШТИНЕ) СА НАСЕЉЕНИМ МЕСТОМ ЗЛАТИБОР - ПРВА ФАЗА
ДРУГИ ПОДАЦИ	ДРУГ ЛИСТ: 01 ; ДАТУМ: 2023. ; РАЗМЕР: 1:5000