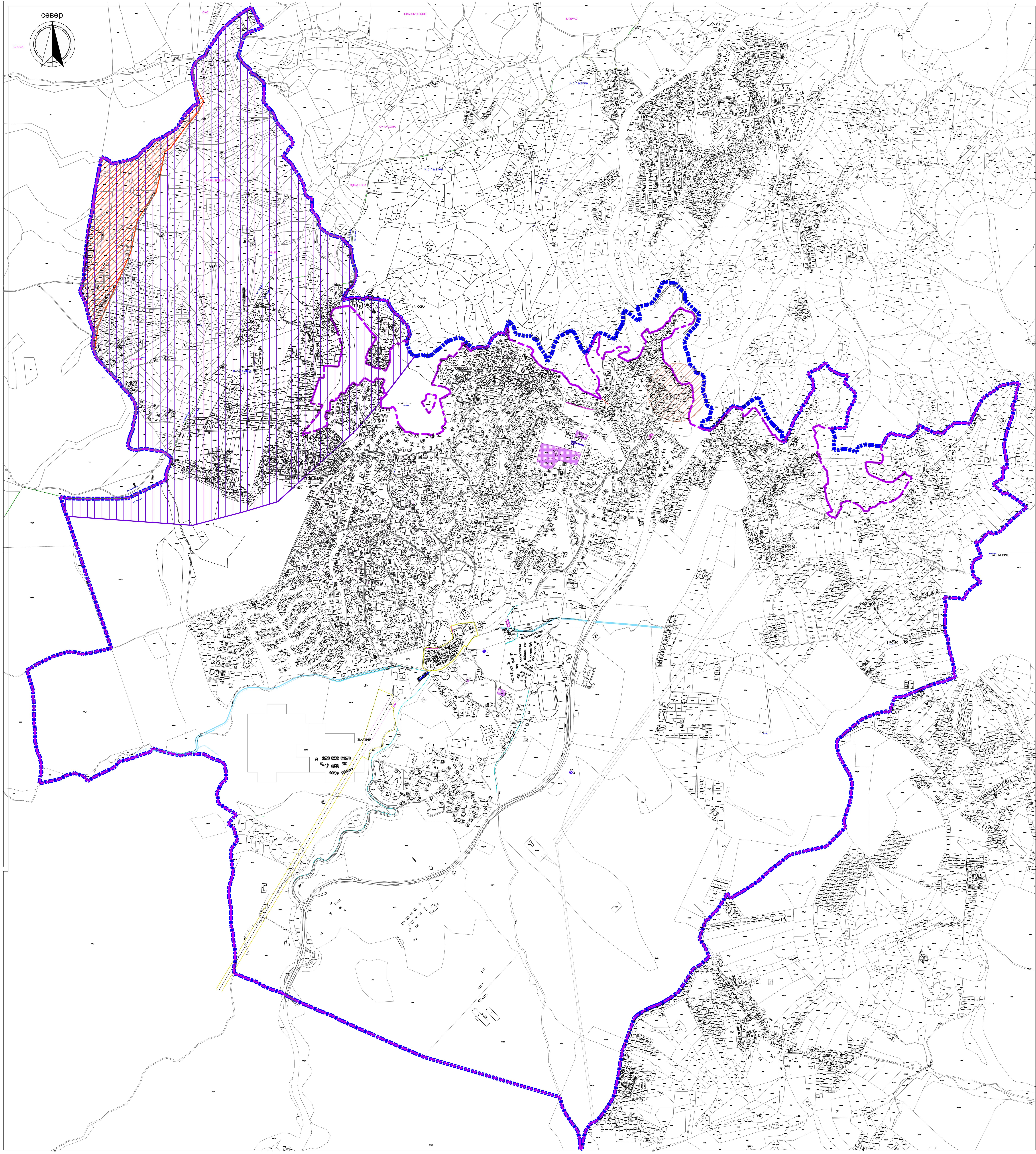

ОПШТИНА ЧАЈЕТИНА

ЛЕГЕНДА:

ЛЕГЕНДА:

- ГРАНИЦА ОБУХВАТА ПЛАНА
- ГРАНИЦА ГРАЂЕВИНСКОГ ПОДРУЧЈА

ЗАШТИТА ПРИРОДНИХ ДОБАРА

- ЕКОЛОШКА МРЕЖА
- РВА ЗЛАТИБОР

ЗАШТИТА НЕПОКРЕТНИХ КУЛТУРНИХ ДОБАРА

УТВРЂЕНА КУЛТУРНА ДОБРА

1. ПАЛИСАД - Вила на Палисаду - вила Председништва Владе
2. Споменик са спомен гробницом стрељаних рањеника на Златибору
3. Спомен чесма краља Александра Обреновића на Златибору

ДОБРА КОЈА УЖИВАЈУ ПРЕТХОДНУ ЗАШТИТУ

1. Целина Златиборске виле на Палисаду
2. Вила Тара на Златибору
8. Вила Чигота на Златибору
9. Вила Јеље на Златибору

ЗОНА ЗАШТИТЕ ОКО МЕТЕОРОЛОШКЕ СТАНИЦЕ

12. КАРТА ОГРАНИЧЕЊА

ИЗМЕНЕ И ДОПУНЕ ПЛАНА ГЕНЕРАЛНЕ РЕГУЛАЦИЈЕ НАСЕЉЕНОГ МЕСТА ЧАЈЕТИНА (СЕДИШТЕ ОПШТИНЕ) СА НАСЕЉЕНИМ МЕСТОМ ЗЛАТИБОР - ПРВА ФАЗА

-нацрт плана-

ЈП "УРБАНИЗАМ" - КРАГУЈЕВАЦ

Ул. Краља Петра I бр. 23 | 34000 Крагујевац | www.urbanizam.co.rs
тел: 034/306-600 (централа) | факс: 034/335-252 | e-mail: office@urbanizam.co.rs
ПИБ: 101577522 | Мат. бр.: 07165862

ИНВЕСТИТОР И НАРУЧИЛАЦ	ОПШТИНА ЧАЈЕТИНА			
ОБРАЂИВАЧ	Јавно предузеће "УРБАНИЗАМ" - Крагујевац			
НАЗИВ КАРТЕ	12. КАРТА ОГРАНИЧЕЊА			
ОДГОВОРНИ УРБАНИСТА	МИРЈАНА ЋИРИЋ, дипл.инж.арх.			МП
УРБАНИСТА	МИРЈАНА ЋИРИЋ, дипл.инж.арх.			
ИЗВРШНИ ДИРЕКТОР	ИВАН СТАНКОВИЋ, дипл.инж.грађ.			
ДИРЕКТОР	ВЕСНА ЈОВАНОВИЋ МИЛОШЕВИЋ, дипл.инж.арх.			
БРОЈ КАРТЕ	12	БРОЈ ЛИСТА 01	ДАТУМ 2023.	РАЗМЕРА 1:5000