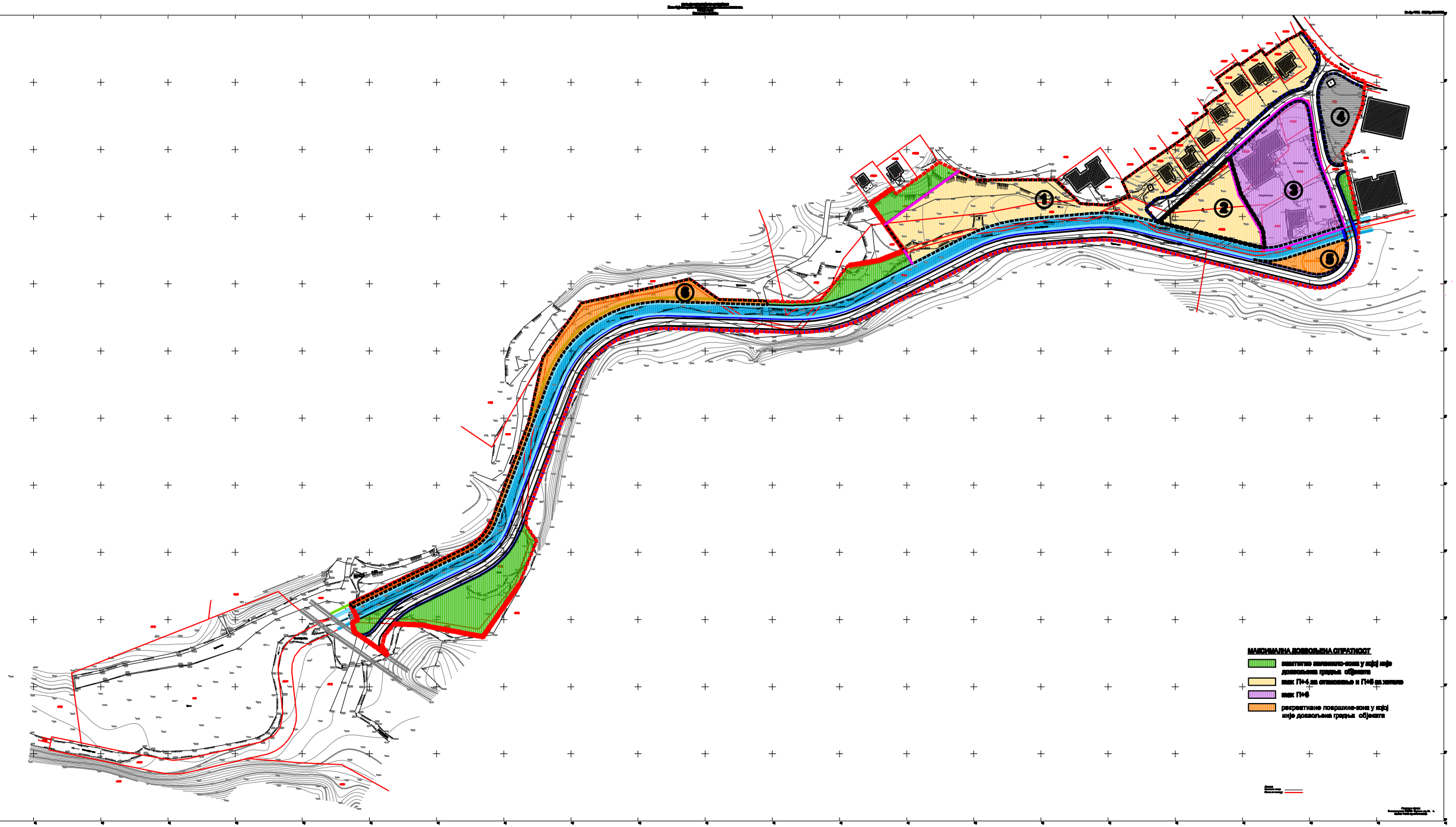

N
W
E
S

ЛЕГЕНДА

- ПРЕЛИМИНАРНА ГРАНИЦА ПЛАНА ДЕТАЉНЕ РЕГУЛАЦИЈЕ
- ГРАНИЦА КАТАСТАРСКОГ ПАРЦЕЛА
- РЕГУЛАЦИОНА ЛИНИЈА САОБРАЋАЈНИЦА
- [illegible]
- РЕГУЛАЦИОНА ЛИНИЈА ОБЈЕКАТА
- ОБУХВАТ ПЛАНА
- ГРАНИЦА БЛОКА
- 3 БРОЈ БЛОКА

НАМЕНА ПОВРШИНА

ПОВРШИНЕ ЈАВНЕ НАМЕНЕ

САОБРАЋАЈ
- ПОВРШИНА ЈАВНОГ ПУТА
- ПЕШАЧКЕ ПОВРШИНЕ
- ЈАВНА ГАРАЖА
- [illegible]
- [illegible]

ЗЕЛЕНЕ ПОВРШИНЕ
- ЗАШТИТНО ЗЕЛЕНИЛО

СПОРТ И РЕКРЕАЦИЈА
- СПОРТ И РЕКРЕАЦИЈА

ПОВРШИНЕ ОСТАЛИХ НАМЕНА

СТАНОВАЊЕ
- СТАНОВАЊЕ И ТУРИЗАМ

ТУРИЗАМ
- ТУРИЗАМ
- ПАРКИРАЊЕ

МАКСИМАЛНА ДОЗВОЉЕНА СПРАТНОСТ
- заштитно зеленило-зона у којој није дозвољена градња објеката
- макс П+1-2 за становање и П+0 за јавне
- макс П+0
- рекреативне површине-зона у којој није дозвољена градња објеката

Назив урбанистичког плана

ПЛАН ДЕТАЉНЕ РЕГУЛАЦИЈЕ ЗА ДЕО НАСЕЉА ОБУДОЈЕВИЦА У ЗЛАТИБОРУ, ПОТЕЗ РУЈАНСКА УЛИЦА - ПОСТРОЈЕЊЕ ЗА ПРЕЧИШЋАВАЊЕ ОТПАДНИХ ВОДА

Назив графичког прилога

КАРТА ГРАЂЕВИНСКИХ ПАРЦЕЛА СА СМЕРНИЦАМА ЗА СПРОВОЂЕЊЕ ПЛАНА

Наручилац израде плана
СКУПШТИНА ОПШТИНЕ ЧАЈЕТИНА

Правно лице које је израдило план
"АС ИНЖ" доо – УЖИЦЕ, ул. Краљевића бр. 10, 31000 Ужице

Носиоци израде	Одговорно лице
Милан Пилиповић, дипл.инж.грађ.	Ана Пилиповић, дипл.инж.арх. лиценца бр. 300 9710 06

Одговорни тим:
Ана Пилиповић, дипл.инж.арх.
Милан Милинић, дипл.инж.грађ.
Милан Пилиповић, дипл.инж.арх.
Милан Пилиповић, дипл.инж.грађ.
Марина Чурић, дипл.просторни.
Александар Јовановић, дипл.инж.геод.
Дамјана Томић, дипл.инж.

Број графичког прилога	Размера	Датум
7.	1:1000	април 2024.г.

Печат Републичког геодетског завода	Председник Скупштине општине Мирко Рајић
М.П.	.....