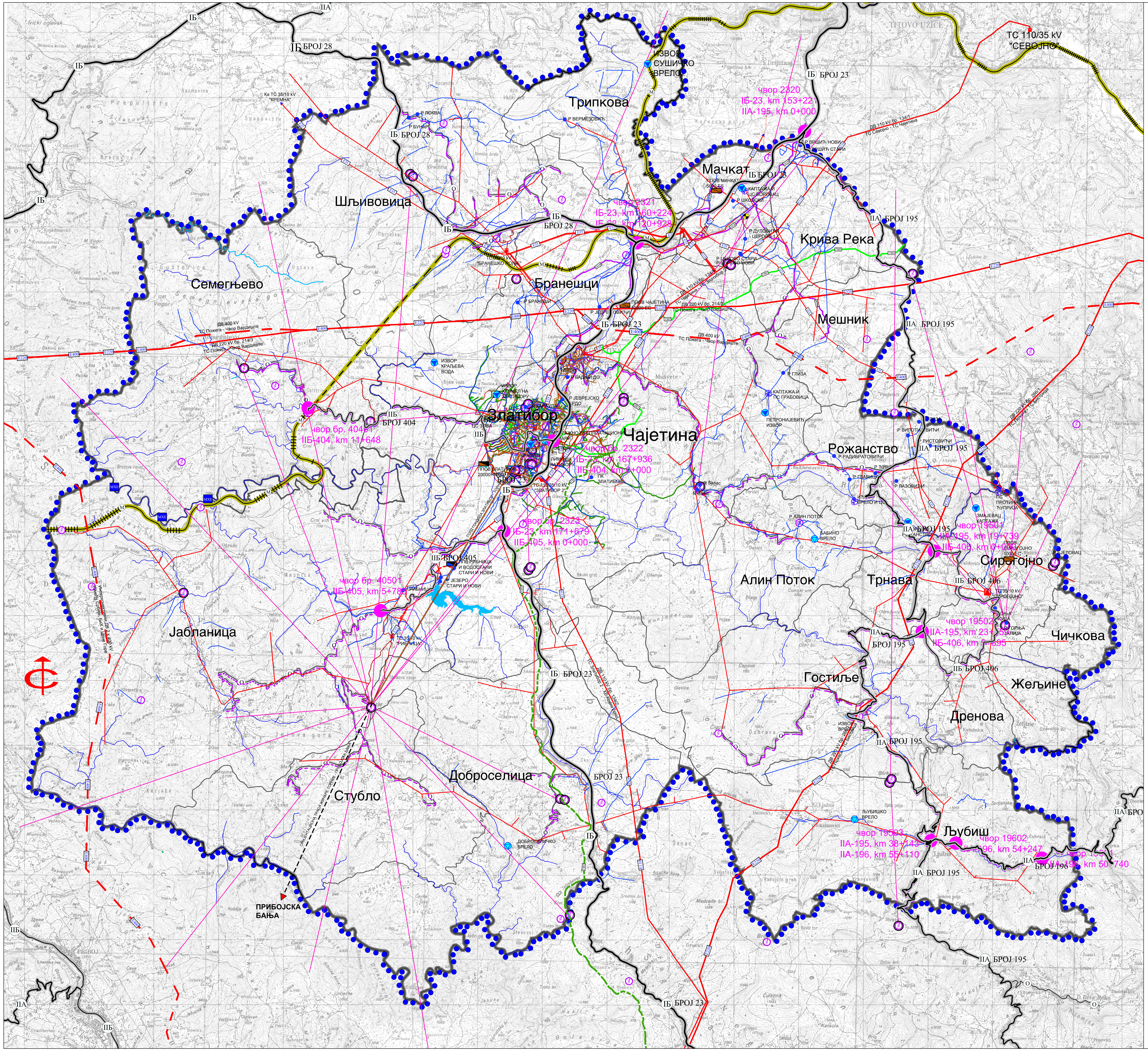

ЕЛЕКТРОНСКЕ КОМУНИКАЦИЈЕ

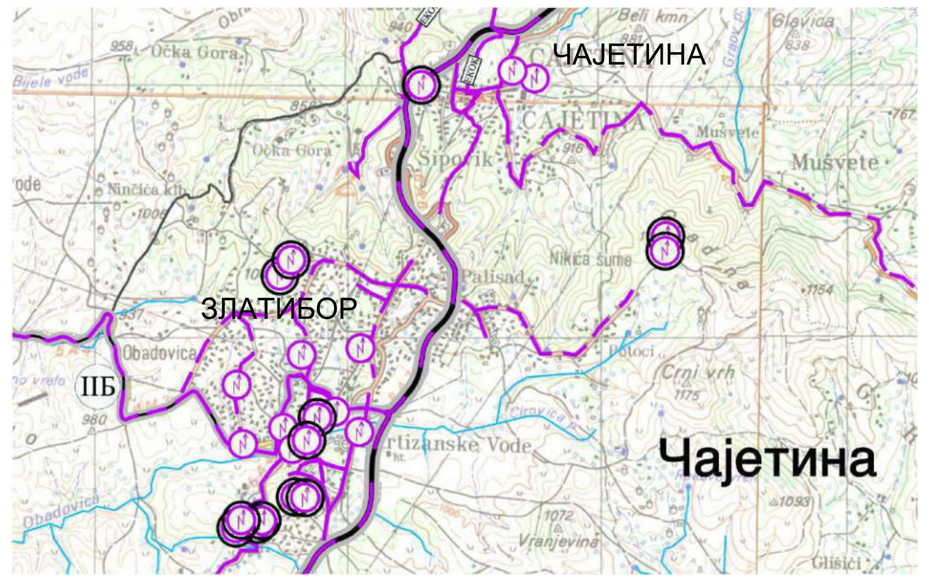

ХИДРОТЕХНИЧКА ИНФРАСТРУКТУРА

ГАСОВОДНА ИНФРАСТРУКТУРА

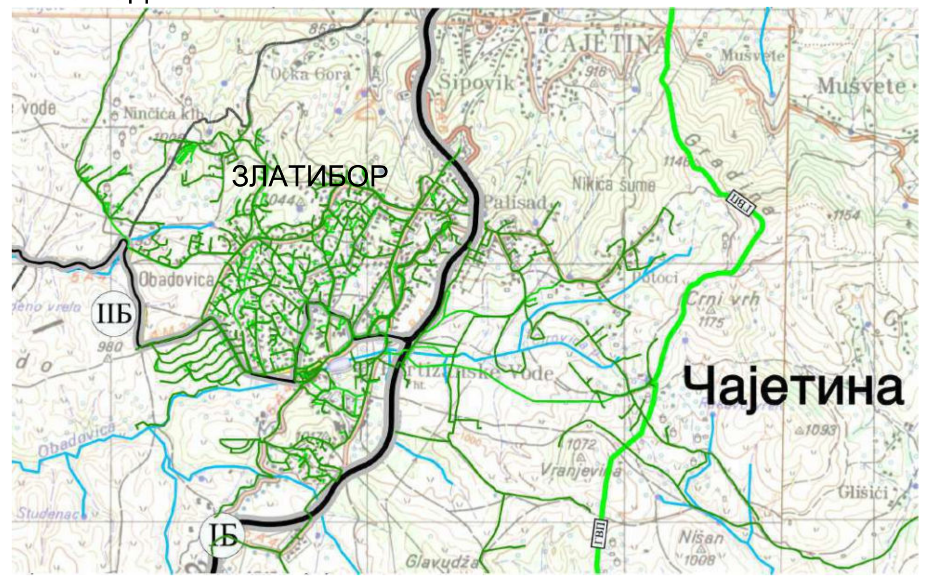

ЕЛЕКТРОЕНЕРГЕТСКА ИНФРАСТРУКТУРА

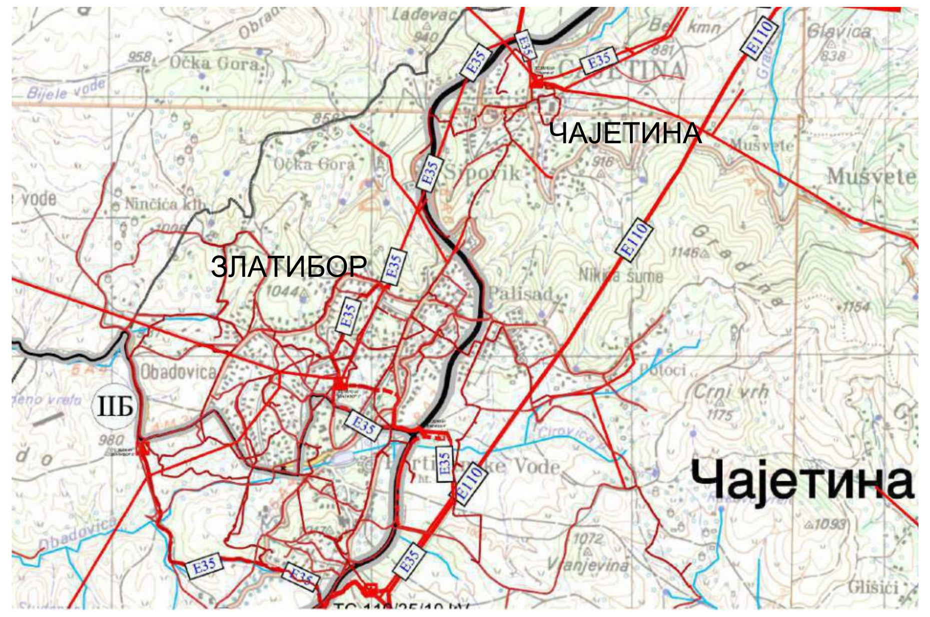

ЛЕГЕНДА

- ГРАНИЦА ПРОСТОРНОГ ПЛАНА
- ГРАНИЦА ЈЕДИНИЦЕ ЛОКАЛНЕ САМОУПРАВЕ
- ГРАНИЦА КАТАСТАРСКЕ ОПШТИНЕ

ТРАНСПОРТНА ИНФРАСТРУКТУРА

- Државни пут IБ реда
- Државни пут IIA реда
- Државни пут IIБ реда
- Општински пут
- Постојећа магистрална пруга

ТУРИСТИЧКА ИНФРАСТРУКТУРА

- Голд гондола Златибор - Торник
- Оријентациона траса жичаре Торник - Прибојска бања

ЕЛЕКТРОНСКЕ КОМУНИКАЦИЈЕ

- Постојећа АТЦ
- Постојећи оптички кабл
- Планирани оптички кабл
- Постојећи РР коридор - Телеком Србија
- Постојећа базна станица
- Планирана базна станица

ГАСОВОДНА ИНФРАСТРУКТУРА

- Магистрални гасовод
- Оријентациона траса магистралног гасовода Златибор - Пријепоље (план је у изради)
- Постојећи гасовод
- Планирани гасовод

ХИДРОТЕХНИЧКА ИНФРАСТРУКТУРА

- Постојећи водовод
- Планирани водовод
- Канализација
- Постојећи резервоар
- Планирани резервоар
- Постојећи ППВ
- Планирани ППВ
- Постојећи ППОВ
- Планирани ППОВ
- Постојећи извор, каптажа
- Планирани извор, каптажа
- Постојећа водоводна ЦС
- Постојећа канализациона ЦС
- Постојећа регулација водотока
- Планирана регулација водотока
- Водотоци
- Језеро

ЕЛЕКТРОЕНЕРГЕТСКА ИНФРАСТРУКТУРА

- Постојећа трафостаница ТС 220/110/35 kV
- Постојећа трафостаница ТС 110/35/10 kV
- Постојећа трафостаница ТС 35/10 kV
- Планирана трафостаница ТС 35/10 kV
- Планиран надземни ДВ 400kV
- Постојећи надземни ДВ 220kV
- Постојећи надземни ДВ 110kV
- Постојећи надземни ДВ 35kV
- Постојећи каблoвски вод 35kV
- Планирани каблoвски вод 35kV
- Постојећи надземни ДВ 10kV
- Постојећи каблoвски вод 10kV
- Планирани надземни ДВ 10kV
- Планирани каблoвски вод 10kV
- Постојећи каблoвски вод 10kV који се укида

ОБНОВЉИВИ ИЗВОРИ ЕНЕРГИЈЕ

- МХЕ Мини хидро електране

САОБРАЋАЈНИ ИНСТИТУТ ЦИП, д.о.о.

Немањина 6; 11000 Београд; Србија
Тел: 011/3618-134; Факс: 011/3618-324; web site: www.sicip.co.yu

Завод за АРХИТЕКТУРУ И УРБАНИЗАМ

Одговорни планер: Марко Перишић, дипл.п.планер	Наручилац плана: ОПШТИНА ЧАЈЕТИНА
Сарадници: Марија Марковић, дипл.п.пл.	План: ПРОСТОРНИ ПЛАН ОПШТИНЕ ЧАЈЕТИНА
	Графички прилог: ИНФРАСТРУКТУРНИ СИСТЕМИ — Размера: 1:50000
Директор завода: Светлана Карановић, дипл.инж.арх.	Фаза: ПЛАН — датум: 2023. — 2022 - 425 - АРХ - Ц 02