PRODUCED BY AN AUTODESK EDUCATIONAL PRODUCT

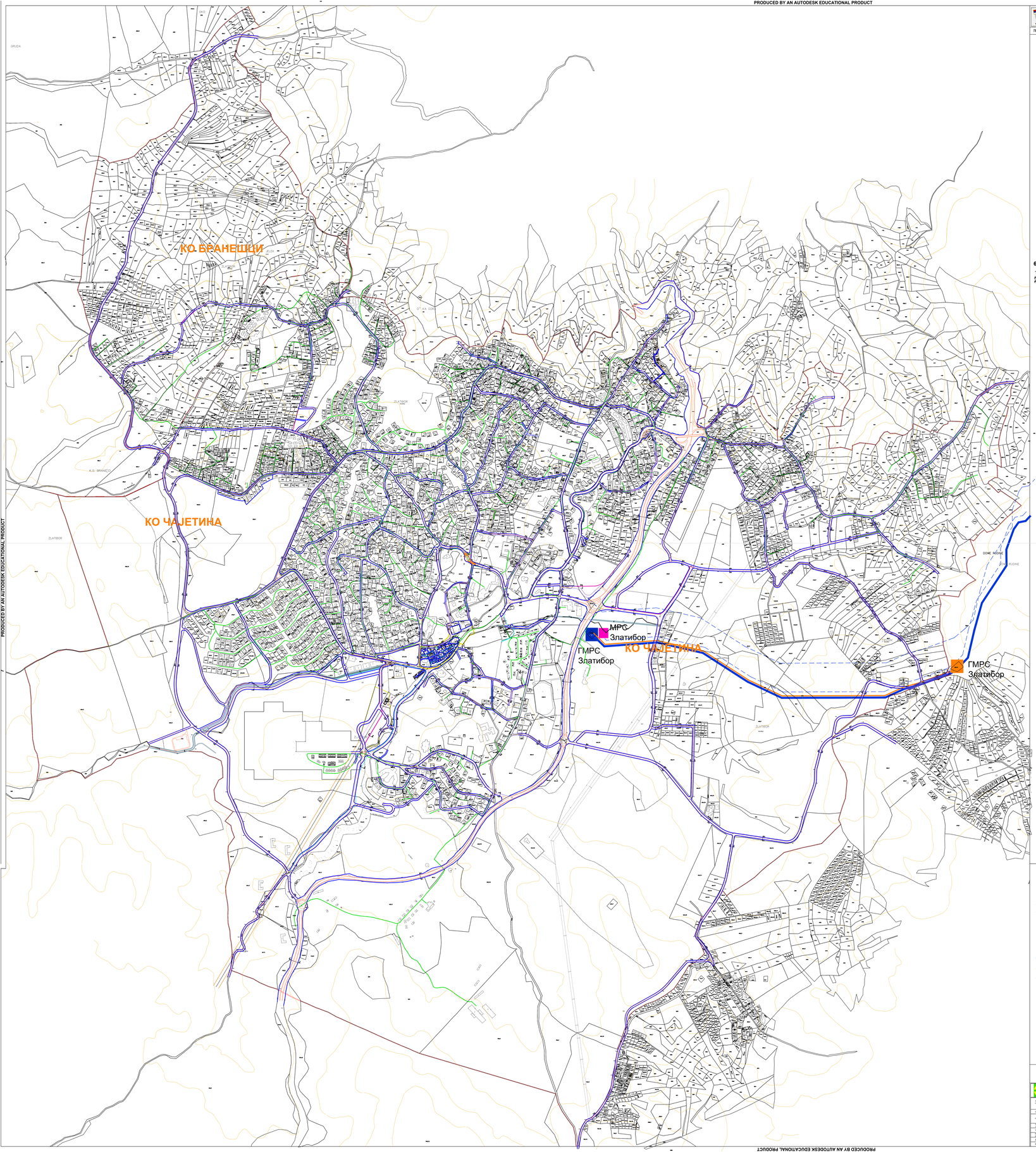

ОПШТИНА ЧАЈЕТИНА

ЛЕГЕНДА:

РЕГУЛАЦИОНИ ПРОФИЛИ Р=1:250

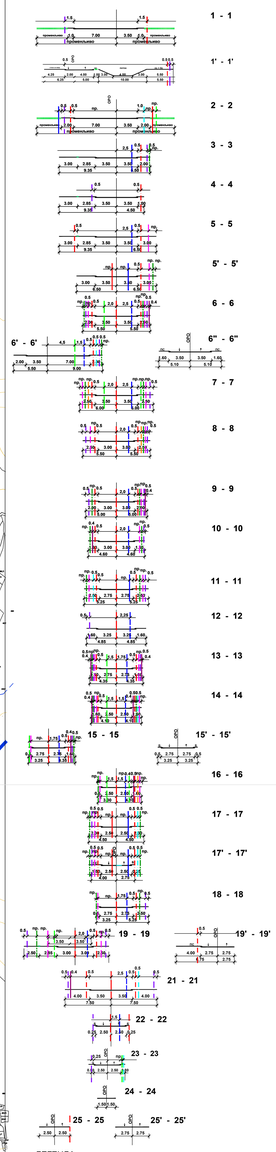

ЛЕГЕНДА

ГРАНИЦА ОБУХВАТА ПЛАНА

легенда профила:

- Постојећа водоводна линија
- Планирана водоводна линија
- Постојећа фекална канализација
- Планирана фекална канализација
- Постојећа кишна канализација
- Планирана кишна канализација
- Постојећи електроенергетски кабл 35kV
- Планирани електроенергетски кабл 35kV
- Постојећи електроенергетски кабл 10kV
- Планирани електроенергетски кабл 10kV
- Постојећи телекомуникациони кабл
- Планирани телекомуникациони кабл
- Постојећи дистрибутивни гасовод притиска до 4 bar
- Планирани дистрибутивни гасовод притиска до 4 bar

ЛЕГЕНДА

- постојећи дистрибутивни гасовод притиска до 4 bar
- планирани дистрибутивни гасовод притиска до 4 bar
- постојећа главна мерно регулациона станица
- планирана главна мерно регулациона станица
- планирана мерно регулациона станица
- постојећи транспортни гасовод притиска до 50 bar, РГ 08-19
- планирани дистрибутивни гасовод притиска до 16 bar
- заштитни појас постојећег транспортног гасовода притиска до 50 bar

11. ТЕРМОЕНЕРГЕТСКА ИНФРАСТРУКТУРА

ИЗМЕНЕ И ДОПУНЕ ПЛАНА ГЕНЕРАЛНЕ РЕГУЛАЦИЈЕ НАСЕЉЕНОГ МЕСТА ЧАЈЕТИНА (СЕДИШТЕ ОПШТИНЕ) СА НАСЕЉЕНИМ МЕСТОМ ЗЛАТИБОР - ПРВА ФАЗА

ЈП "УРБАНИЗАМ" - КРАГУЈЕВАЦ

ИНВЕСТИТОР / НАРУЧИЛАЦ	ОПШТИНА ЧАЈЕТИНА
ПРОЈЕКАТ	Израда планске документације
НАЗИВ НАЦРТА	11.Термоенергетска инфраструктура
ОДГОВОРНИ ПРОЈЕКТАНТ	м.р.ИНГ.ГРАЂ.Ивица Шарић дипл.инж.грађ.
ПРОЈЕКТАНТ	ЈАВНО ПРЕДУЗЕЋЕ "УРБАНИЗАМ" Крагујевац
ПРОЈЕКТАНТ	М.ИНЖ.ГРАЂ.Ивица Шарић дипл.инж.грађ.
ДИРЕКТОР	м.р.ИНГ.ГРАЂ.Ивица Шарић дипл.инж.грађ.
БРОЈ НАЦРТА	11 / ВРСТА ПЛАНА: ВИ / датум: 2019. / РАЗМЕР: 1:5000

PRODUCED BY AN AUTODESK EDUCATIONAL PRODUCT
PRODUCED BY AN AUTODESK EDUCATIONAL PRODUCT
PRODUCED BY AN AUTODESK EDUCATIONAL PRODUCT