PRODUCED BY AN AUTODESK EDUCATIONAL PRODUCT

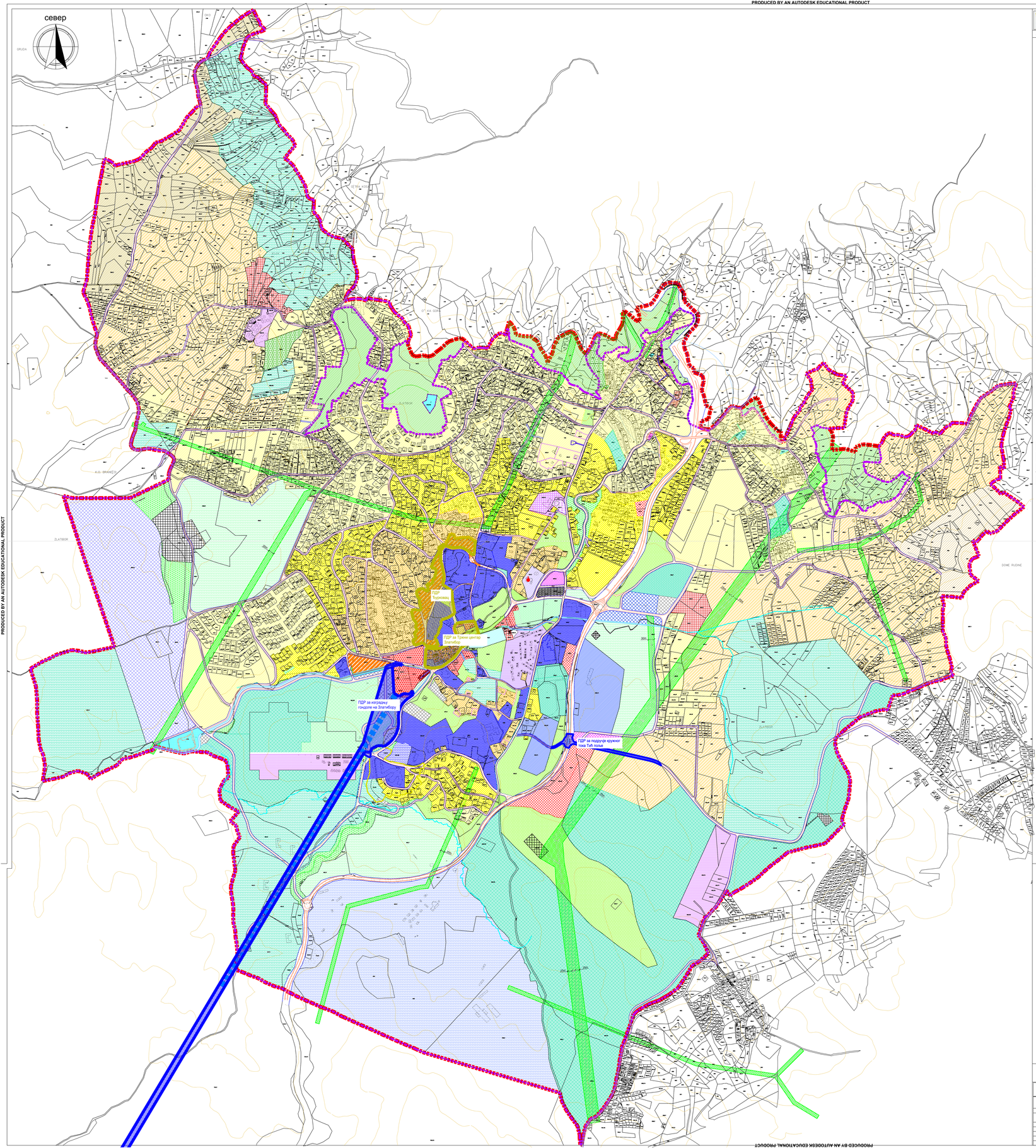

ОПШТИНА ЧАЈЕТИНА

ЛЕГЕНДА

ЛЕГЕНДА:

ГРАНИЦА ОБУХВАТА ПЛАНА

ГРАНИЦА ГРАЂЕВИНСКОГ ПОДРУЧЈА

ЗЕМЉИШТЕ У ГРАЂЕВИНСКОМ ПОДРУЧЈУ

ЈАВНЕ НАМЕНЕ

МРЕЖА САОБРАЋАЈНИЦА
- РЕГУЛАЦИОНА ЛИНИЈА
- ИВИЧЊАК
- РЕГУЛИСАНИ ВОДОТОК

ОБРАЗОВАЊЕ
- О 1 ОСНОВНО ОБРАЗОВАЊЕ
- О 2 ПРЕДШКОЛСКО ВАСПИТАЊЕ И ОБРАЗОВАЊЕ

УПРАВА И АДМИНИСТРАЦИЈА
- У УПРАВА И АДМИНИСТРАЦИЈА
- МС МЕТЕОРОЛОШКА СТАНИЦА

ЗДРАВСТВО
- ЗД ЗДРАВСТВЕНА СТАНИЦА

КОМУНАЛНЕ ДЕЛАТНОСТИ И ОБЈЕКТИ КОМУНАЛНЕ ИНФРАСТРУКТУРЕ
- К1 ВОДОВОД И КАНАЛИЗАЦИЈА
- К2 ТС ТРАФОСТАНИЦА, АКП И МРС
- К3 ГП ГАРАЖЕ И ПАРКИНЗИ
- К4 АС АУТОБУСКА СТАНИЦА ПОЧЕТНА СТАНИЦА ГОНДАЛА
- К5 ГИЗАЦА

СПОРТ И РЕКРЕАЦИЈА
- СЦ 1 ОПШТИНСКИ СПОРТСКИ ЦЕНТАР
- СЦ 2 СКИЈАЛИШТЕ ЗЛАТИБОР
- СЦ 3 СПОРТ И РЕКРЕАЦИЈА СА ДОДАТНИМ САДРЖАЈИМА

ЗЕЛЕНИЛО
- ЗП 1 ПАРК
- ЗП 2 ТРГ (СКВЕР)
- ЗП 3 СПЕЦИФИЧНО ЗЕЛЕНИЛО

ВОДЕ
- В ВОДЕ

ОСТАЛЕ НАМЕНЕ

СТАНОВАЊЕ И ТУРИЗАМ
- СТ 1 - СТАНОВАЊЕ И ТУРИЗАМ ВИСОКИХ ГУСТИНА
- СТ 2 - СТАНОВАЊЕ И ТУРИЗАМ ВИСОКИХ ГУСТИНА
- СТ 3 - СТАНОВАЊЕ И ТУРИЗАМ СРЕДЊИХ ГУСТИНА
- СТ 4 - СТАНОВАЊЕ И ТУРИЗАМ СРЕДЊИХ ГУСТИНА
- СТ 5 - СТАНОВАЊЕ И ТУРИЗАМ СРЕДЊИХ ГУСТИНА
- СТ 6 - СТАНОВАЊЕ И ТУРИЗАМ НИСКИХ ГУСТИНА
- СТ 7 - СТАНОВАЊЕ И ТУРИЗАМ НИСКИХ ГУСТИНА (РУРАЛНО)

ТУРИЗАМ
- Т 1 - ХОТЕЛСКИ ТУРИЗАМ У ЦЕНТРУ
- Т 2 - ХОТЕЛСКИ ТУРИЗАМ У НАСЕЉУ
- Т 3 - ХОТЕЛСКИ ТУРИЗАМ НА ПЕРИФЕРИЈИ
- Т 4 - ТУРИСТИЧКО НАСЕЉЕ У ЦЕНТРУ
- Т 5 - ТУРИСТИЧКО НАСЕЉЕ ВАН ЦЕНТРА
- Т 6 - ЕТНО-ЕКО ТУРИЗАМ
- Т 7 - КАМП
- Т 8 - КАМП

ЦЕНТРИ И УСЛУГЕ
- Ц 1 ТРЖНИ ЦЕНТАР ЗЛАТИБОР
- Ц 2 ГРАДСКИ ЦЕНТАР
- Ц 3 ЦЕНТАР УЗ ЈЕЗЕРО
- Ц 4 ЛОКАЛНИ ЦЕНТАР
- Ц 5 СПЕЦИЈАЛИЗОВАНИ ЦЕНТАР
- Ц 6 ЗАНАТСКИ ЦЕНТАР

АЕРОДРОМ
- АЕРОДРОМ

ВЕРСКИ ОБЈЕКТИ
- ВЕРСКИ ОБЈЕКТИ

ПАРК ШУМЕ
- ПАРК ШУМЕ

СПОРТ И РЕКРЕАЦИЈА
- СП 1 СПОРТСКИ ЦЕНТРИ
- СП 2 СПОРТСКИ ТЕРЕНИ
- СП 3 РЕКРЕАЦИЈА СА ДОДАТНИМ САДРЖАЈИМА
- СП 4 РЕКРЕАЦИЈА

ЗЕМЉИШТЕ ВАН ГРАЂЕВИНСКОГ ПОДРУЧЈА
- ШУМА

ЗОНЕ ЗАШТИТЕ
- ЗАШТИТНИ ПОЈАС ДАЛЕКОВОДА
- УТВРЂЕНА КУЛТУРНА ДОБРА
- ДОБРА КОЈА УЖИВАЈУ ПРЕТХОДНУ ЗАШТИТУ

СПРОВОЂЕЊЕ
- ОБУХВАТ ВАЖЕЋЕГ ПДР-А
- ОБУХВАТ ПДР-А У ИЗРАДИ
- ЗОНА ИЗГРАДЊЕ ГОНДОЛЕ

СПРОВОЂЕЊЕ ПЛАНА:

ИЗРАДА НОВИХ ПЛАНОВА ДЕТАЉНЕ РЕГУЛАЦИЈЕ
1. ПДР ЗА ИЗГРАДЊУ И УРЕЂЕЊЕ ТУРИСТИЧКЕ ЛОКАЦИЈЕ ЕКО ЕТНО ТУРИЗМА ЗЛАТИБОРА
2. ПДР ЗА ИЗГРАДЊУ АЕРОДРОМА НА ЗЛАТИБОРУ

ОБУХВАТ ВАЖЕЋЕГ ПДР-а

ОБУХВАТ ПДР-а У ИЗРАДИ

13. СПРОВОЂЕЊЕ ПЛАНА

ИЗМЕНЕ И ДОПУНЕ ПЛАНА ГЕНЕРАЛНЕ РЕГУЛАЦИЈЕ НАСЕЉЕНОГ МЕСТА ЧАЈЕТИНА (СЕДИШТЕ ОПШТИНЕ) СА НАСЕЉЕНИМ МЕСТОМ ЗЛАТИБОР - ПРВА ФАЗА

ЈП "УРБАНИЗАМ" - КРАГУЈЕВАЦ

НАРУЧИЛАЦ ИЗРАДЕ:	ОПШТИНА ЧАЈЕТИНА
ОБРАЂИВАЧ:	Јавно предузеће "УРБАНИЗАМ" - Крагујевац
НАЗИВ ЦРТЕ:	13. СПРОВОЂЕЊЕ ПЛАНА
ОДГОВОРНО ЛИЦЕ:	мр ДРАГАН ЈОЧИЋ, дипл.инж.грађ.
ОДГОВОРНИ ПЛАНЕР:	МИЛАН МИЋИЋ, дипл.инж.арх.
ДИРЕКТОР:	ВЕСНА ЂОКИЋ МИЛОЈКОВИЋ, дипл.инж.арх.
ДИРЕКТОР:	мр ДРАГАН ЈОЧИЋ, дипл.инж.грађ.
БРОЈ ЦРТЕ:	13 / ФОЛИО БР. 31 / ДАТУМ: 2019. / РАЗМЕР:1:5000

PRODUCED BY AN AUTODESK EDUCATIONAL PRODUCT