PRODUCED BY AN AUTODESK EDUCATIONAL PRODUCT

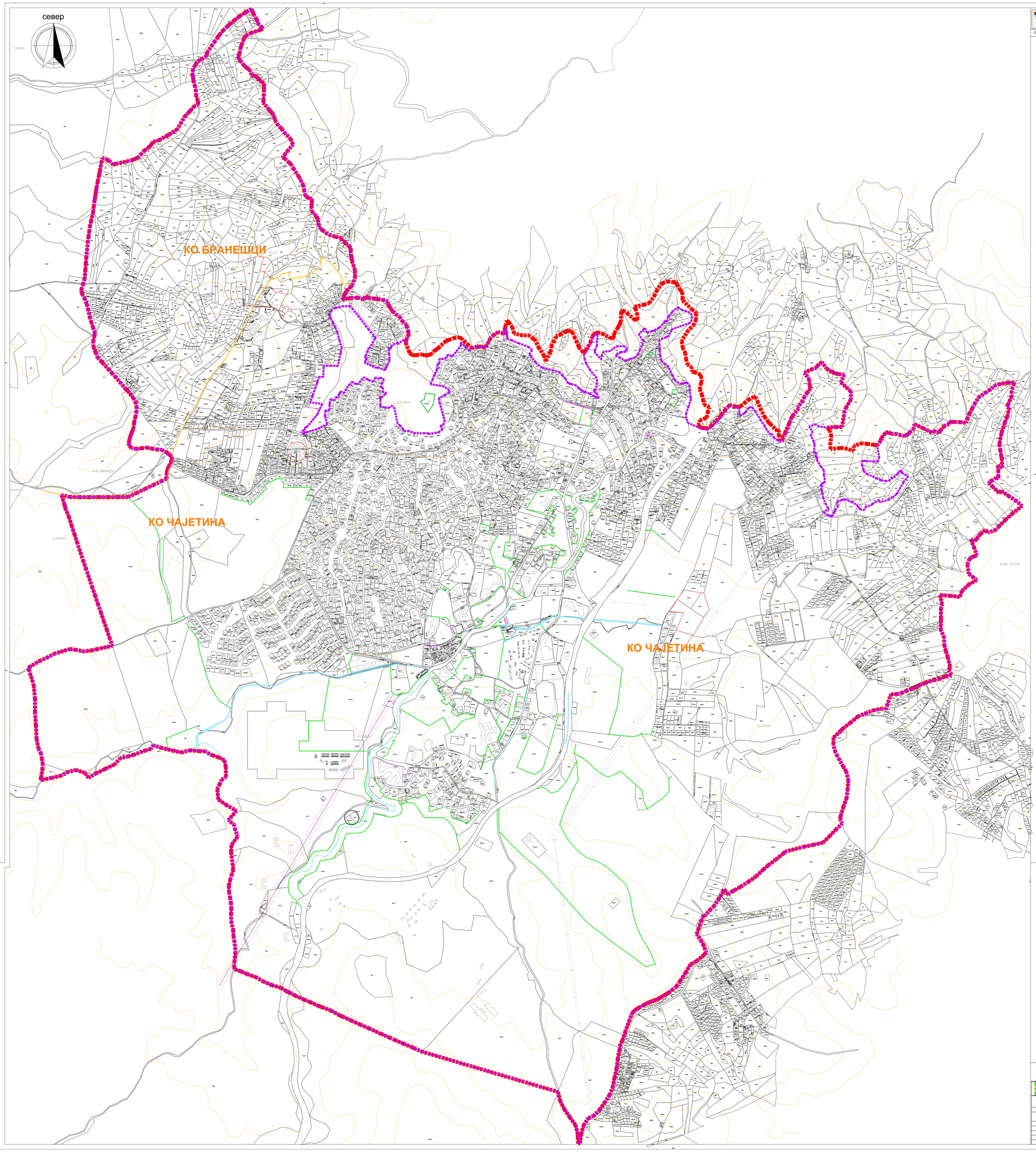

ОПШТИНА ЧАЈЕТИНА

ЛЕГЕНДА:

ЛЕГЕНДА:

- ГРАНИЦА ОБУХВАТА ПЛАНА
- ГРАНИЦА ГРАЂЕВИНСКОГ ПОДРУЧЈА
- ГРАНИЦЕ КАТАСТАРСКИХ ОПШТИНА

2. КАТАСТАРСКО-ТОПОГРАФСКИ ПЛАН СА ГРАНИЦАМА ОБУХВАТА

ИЗМЕНЕ И ДОПУНЕ ПЛАНА ГЕНЕРАЛНЕ РЕГУЛАЦИЈЕ НАСЕЉЕНОГ МЕСТА ЧАЈЕТИНА (СЕДИШТЕ ОПШТИНЕ) СА НАСЕЉЕНИМ МЕСТОМ ЗЛАТИБОР - ПРВА ФАЗА

ЈП "УРБАНИЗАМ" - КРАГУЈЕВАЦ

ИНВЕСТИТОР И НАРУЧИЛАЦ	ОПШТИНА ЧАЈЕТИНА
ОБРАЂИВАЧ	Јавно предузеће "УРБАНИЗАМ" - Крагујевац
НАЗИВ КАРТЕ	2. Катастарско-топографски план са границама обухвата
ОДГОВОРНИ УРБАНИСТА	мр ДРАГАН ДУНЧИЋ, дипл.грађ.инж.
УРБАНИСТА	ПЕЂИЋ ДАНИЈЕЛА, дипл.инж.пејз.
ОДГОВОРНИ ДИРЕКТОР	ВЕСНА ЈОВАНОВИЋ-МИТУШЕВИЋ, дипл.инж.арх.
ДИРЕКТОР	мр ДРАГАН ДУНЧИЋ, дипл.грађ.инж.
БРОЈ КАРТЕ	02 БРОЈ ПЛАНА 01 ДАТУМ 2015. РАЗМЕРА 1:5000

PRODUCED BY AN AUTODESK EDUCATIONAL PRODUCT
PRODUCED BY AN AUTODESK EDUCATIONAL PRODUCT
PRODUCED BY AN AUTODESK EDUCATIONAL PRODUCT